

ARAI Tomoo

新井 知生

昔語り—春・夏・秋・冬

Reminiscence

—Spring・Summer・Autumn・Winter

212×156cm (4点組)

パネルに綿布・アクリル絵具

acrylic on cotton canvas

2025～1981 個展

(川口市立アートギャラリー・アトリア、
山口画廊、三番町ギャラリー、
ギャラリー 伸、
キャスト・アイアンギャラリー、
スペース・ニキ、銀座スルガ台画廊、
カラコロ工房、今岡美術館、
B-gallery / 他)

2025～1981 Solo Exhibition

(Kawaguchi Art Gallery ATLIA,
Yamaguchi Gallery,
Sanbancho Gallery, Gallery Shin,
Cast Iron Gallery, SPACE NIKI,
Ginza Surugadai Gallery,
Karakoro Art Studio,
Imaoka Art Museum, B-gallery,
ECHO GALLERY / etc.)

私はランダムに刻んだ線から見えてくる形に導かれ、自分の記憶や想いを浮かびあがらせ、そこから何らかの物語を画面に定着させています。鑑賞者の皆様もこれらの形象から自分自身の記憶の深淵へとたどり着き、思い出や物語を作り出していただけばうれしく思います。

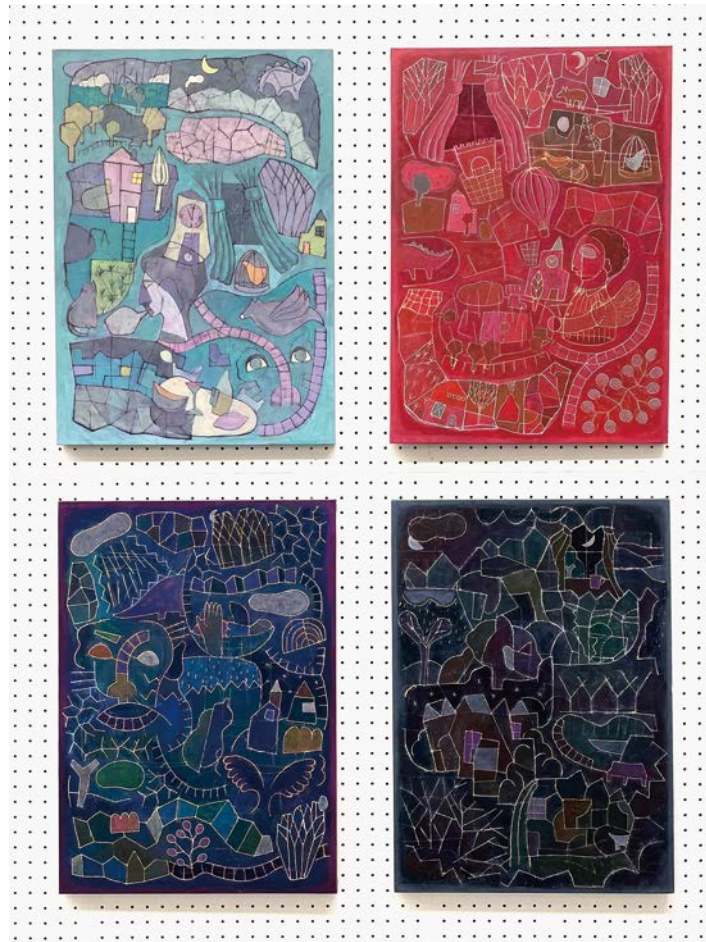

NAKAYA Reiko

中谷 れい子

希望

Hope

194×162cm

キャンバス・油彩

Oil on canvas

2025 モダンアート作家作品展 (スルガ台画廊)
2025 モダンアート展 (東京都美術館)
2024 熱海アートエキスポ (起雲閣)
2023 モダンアート京都展 (京都市京セラ美術館)

2025 Modern Art Artist Exhibition
(Gallery Surugadai)
2025 Modern Art Exhibition
(Tokyo Metropolitan Art Museum)
2024 ATAMI Art Expo (Kiun-kaku)
2023 Modern Art Kyoto Exhibition
(Kyoto city Kyocera Museum of Art)

悲しみの後には希望の光