

TAKAHASHI Teruo

高橋 輝夫

crochet shinpeki 深碧・2024

— 色を編む —

228×182cm

アクリル・キャンバス

acrylic on canvas

2024 CAFネビュラ展 (埼玉県立近代美術館)

2023 CAFネビュラ展 (埼玉県立近代美術館)

2024 CAF Nebula

(The Museum of Modern Art, Saitama)

2023 CAF Nebula

(The Museum of Modern Art, Saitama)

藍より青く

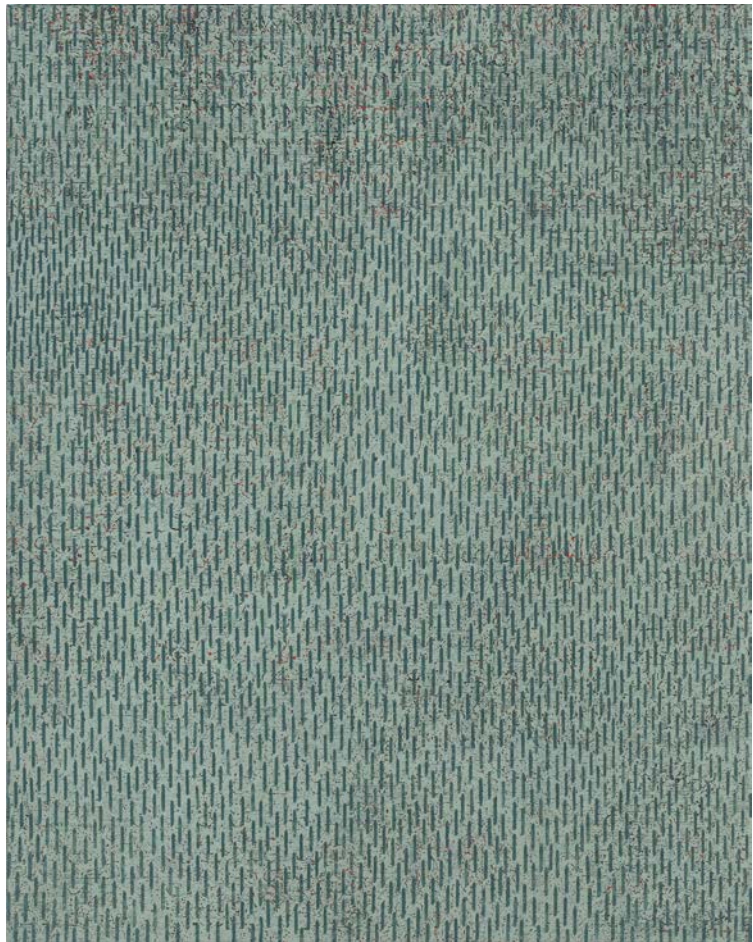

KAKUMA Akiko

加久間 晶子

生命・光を求めて24-2

Life・search for the light

227×162cm (P150)

油彩

oil on canvas

2024 モダンアート展 (東京都美術館)

2024~2016 テモアン展 (ギャラリー向日葵) 5回

2015~1987 個展 (樺画廊) (スルガ台画廊)

グループ展他

2024 Modern Art Exhibition

(Tokyo Metropolitan Art Museum)

2024~2016 Témoin Exhibition

(Gallery HIMAWARI)

2015~1987 Solo Exhibition

(Kunugi Gallery) (Surugadai Gallery)

etc.

混沌として不条理な現代社会 その生と死の流れ
を見すえながら、あくまで生きようともがく人間の生
命力を少しでも表現できればと願っている。