

SAITO Teruaki
齋藤 輝昭

景

162×130cm

油
oil

2024 CAFネビュラ展
(埼玉県立近代美術館)

2024 CAF Nebula
(The Museum of Modern Art, Saitama)

題名は、作品が出来てから、あとで付けます。住んでいる場所の自然や人を変形した形で地形を表現しました。

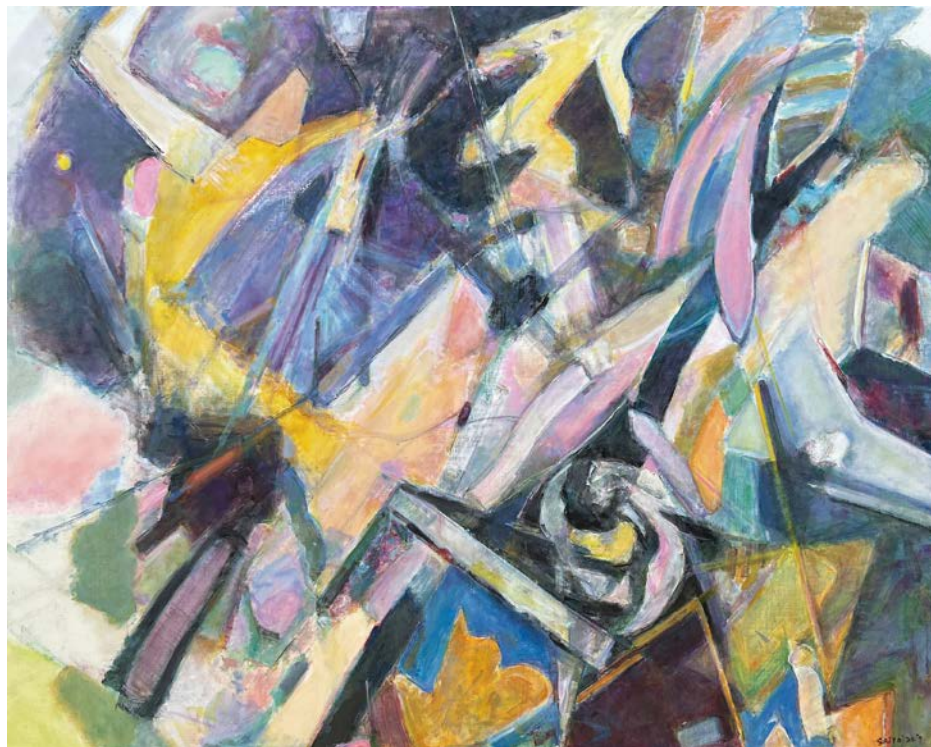

TANZAWA Kazumi
丹澤 和美

うちへ

inside

163×163cm

雲肌麻紙、透明水彩絵の具、岩絵の具
watercolor on japanesepaper

2024 DCAA定期展 (韓国大邱)

2024 小さな人人展 (不忍画廊)

2024 第47回人人展 (東京都美術館)

2024 DCAA (Daegu, Korea)

2024 Chiisanahitohitoten (Shinobazu Gallery)

2024 Hitohitoten
(Tokyo Metropolitan Art Museum)

植物の営みと人間とが共鳴する部分のイメージです。

