

HOSOI Sonoko
細井 その子

Around

72.7×72.7cm

アクリル、綿布、木炭

acrylic on cotton cloth, charcoal

- 2021 個展 (中和ギャラリー)
- 2021 時のかたち展 (赤レンガ倉庫)
- 2021 NAU21世紀美術連立展 (国立新美術館)
- 2019 表層の冒険、抽象のミエトロギア (東京)

- 2021 Solo Exhibition (CHUWA GALLERY)
- 2021 TOKI NO KATACHI Exhibition (YOKOHAMA RED BRICK WAREHOUSE)
- 2021 NAU 21Century Exhibition (The National Art Center, Tokyo)
- 2019 Adventures on Surface/Mythology of Abstraction

線が重なる、離れる、その間から見えてくる色によって形成される景色は、私の記憶の中の景色や空気感を表しています。

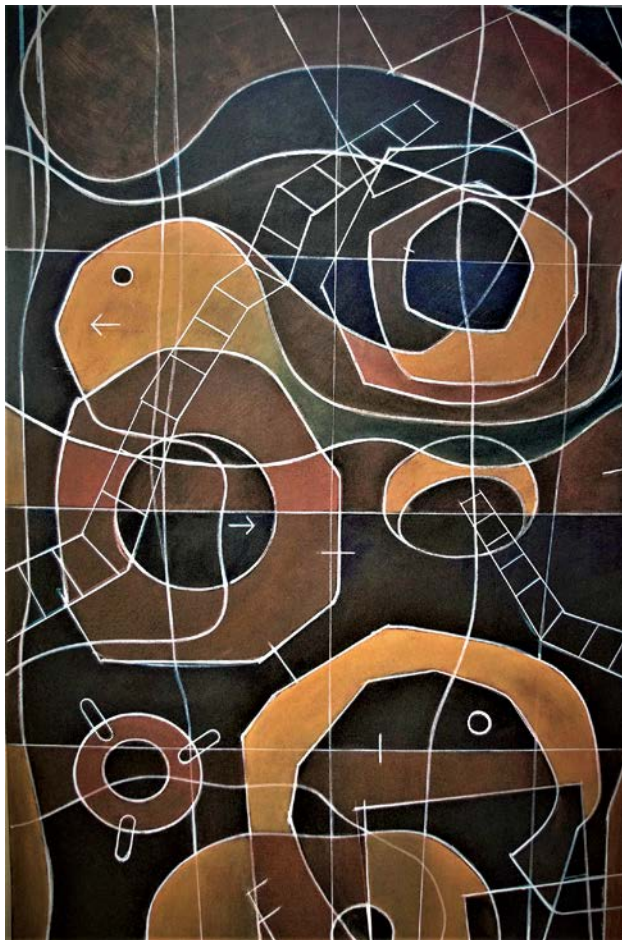

KASHIO Isao
柏尾 伊佐雄

Work 2021 湧水塔 (A)

Work 2021 Spring Water Pagoda (A)

194×130.3cm

アクリル

Acrylic

- 2021~2009 モダンアート展 (2019佳作賞、2015奨励賞/東京都美術館)
- 2019~2018 CAFネビュラ展 (埼玉県立近代美術館)
- 2014 個展 (熊本県立美術館)
- 2021~2009 Modern Art Exhibition (2019 Award of Fine Work, 2015 Honorable Award / Tokyo Metropolitan Art Museum)
- 2019~2018 CAF Nebula (The Museum of Modern Art, Saitama)
- 2014 Solo exhibition (Kumamoto Prefectural Museum of Art)

無限性に満ちた時空への憧憬と無常観、それは渾然一体だが、幸い画業には意外と豊かな幻想が時に降臨する。今日もその時を期して彷徨は続く。